



STADTGEMEINDE HOLLABRUNN

Bauverwaltung

2020 Hollabrunn, Hauptplatz 1

Telefon: 02952 2102

Fax: 02952 2102 - 44

Zahl:

STVO-24-173-v

Bearbeiter: Dzemailoska Menisa

dzemailoska@hollabrunn.gv.at

02952/2102 DW 242

VERORDNUNG

des Bürgermeisters der Stadtgemeinde Hollabrunn vom
08.07.2024 Zl. STVO-24-173-v über die Verfügung von
Verkehrsbeschränkungen beim Bildungscampus Josef
Weisleinstraße, KG Hollabrunn

Gemäß § 43 Abs. 1 d StVO 1960, BGBl. 159 in der derzeit geltenden Fassung wird
verordnet:

1. Auf der östlichen Seite der Josef Weisleinstraße ist zwischen der
nördlichen und südlichen Grundstücksausfahrt des Grundstückes 3579/8
das Parken an Schultagen von 07:00 bis 17:00 Uhr verboten
2. Auf der 12 m langen Stellfläche zwischen der Mehrfachturnhalle und dem
rückwertigen Eingang der Sonderschule ist das Halten und Parken
verboten, ausgenommen hiervon sind Fahrzeuge, die nach den
Bestimmungen des § 29 b Abs. 3 StVO 1960 gekennzeichnet sind.

Gemäß § 44 Abs. 1 tritt diese Verordnung mit der Aufstellung der Verkehrszeichen

1. Vorschriftszeichen „Parken verboten“ gemäß § 52/13a StVO
mit der Zusatztafel gültig an Schultagen von 07:00 bis 17:00 Uhr
sowie der Zusatztafel „Anfang“ bzw. „Ende“ gemäß § 54
2. Vorschriftszeichen „Halten und Parken verboten“ gemäß § 52/13b StVO
mit der Zusatztafel „Ausgenommen Behindertenkraftfahrzeuge“ gemäß
§ 54 Abs. 5 lit. h. sowie der Zusatztafel „Anfang“ bzw. „Ende“ gemäß § 54

in Kraft.



Der Bürgermeister:

KommR Ing. Alfred Babinsky

Ergeht gleichlautend an:

1. Stadtgemeinde Hollabrunn, zum Anschlag an der Amtstafel
2. Bezirkshauptmannschaft Hollabrunn
3. Polizeiinspektion Hollabrunn
4. Amt der NÖ LReg., Abt. RU6, Landhausplatz 1, 3109 St. Pölten zur
Verordnungsprüfung

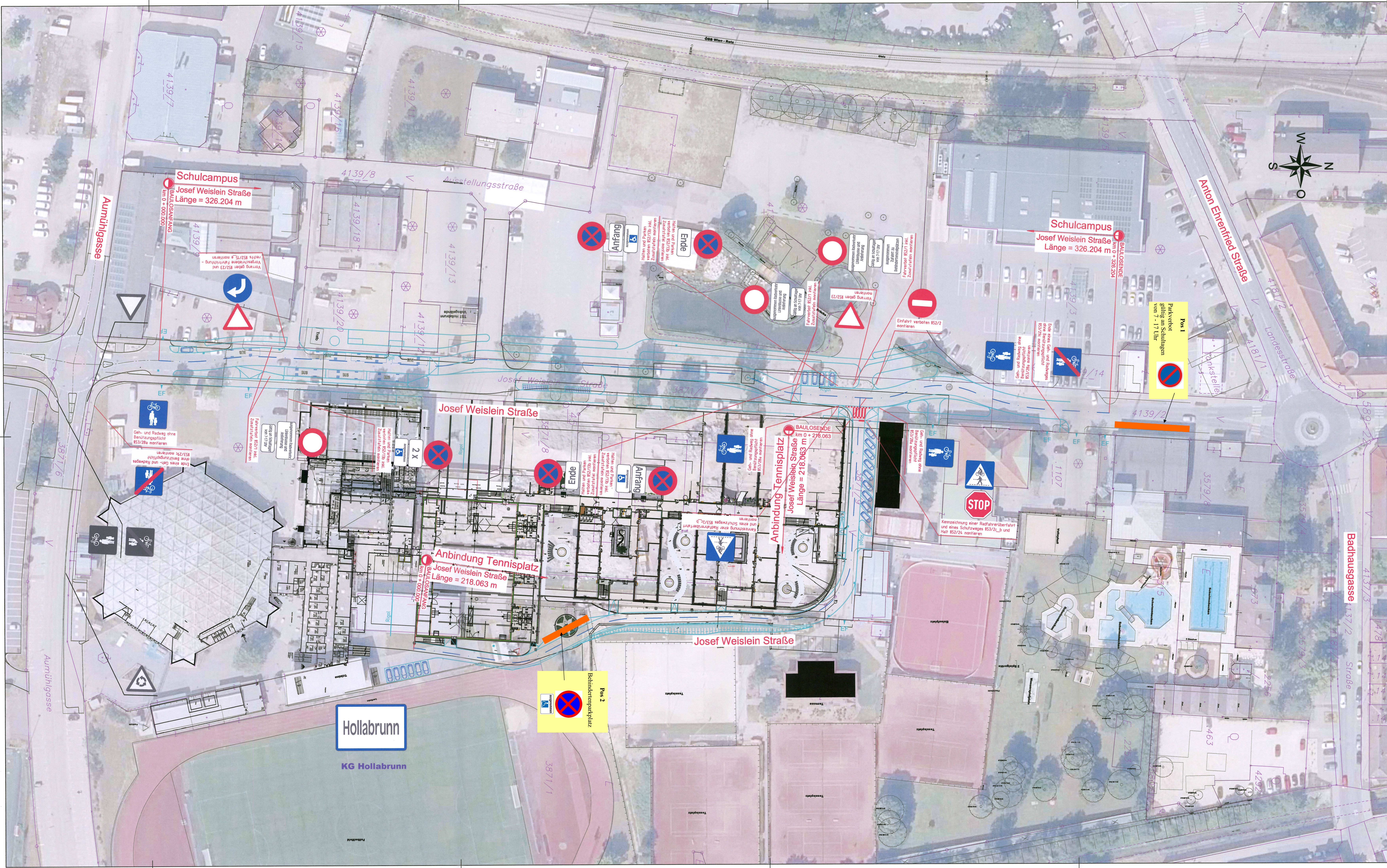

- Legende:**
- Bodenmarkierung:**
 - Schutzweg
 - Blockmarkierung
 - Haltelinie
 - Datengrundlagen:**
 - Vermessung
 - Kataster
 - Katastralgemeindegrenze
 - Planung lt. Architekt (Stand 10.08.2023)
 - Planung SC (Stand 09.10.2023)

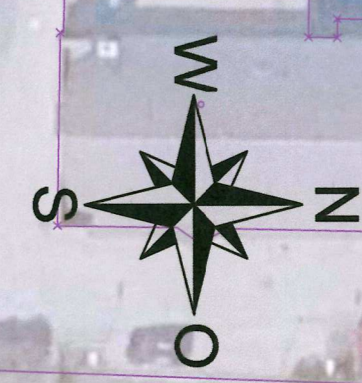

SCHNEIDER CONSULT
 ZIVILTECHNIKER GMBH
 KREMS/D. | AMNSTETTEN | LINZ
 T +43 (0)3742 74 100 | office@schneider-consult.at

STADTGEMEINDE HOLLABRUNN
 Hauptplatz 1, 2020 Hollabrunn

Hierauf bezieht sich die Planverordnung vom 3.4.2024, RH81-V-12145/002
 Bezirksheimatmannschaft Hollabrunn
 Für den Bezirksheimatmann Bauer

Hierauf bezieht sich die Verordnung vom 3.4.2024, STVO-24-087-v
 Stadtgemeinde Hollabrunn
 Der Bürgermeister



HOLLABRUNN
 Straßenplanung
 Schulcampus

EINREICHPROJEKT 2023
 Bodenmarkierungs- und Verkehrszeichenplan

C					
B					
A					
REV.	DATUM	BEARB.	GEZ.	GEPR.	BESCHREIBUNG DER ÄNDERUNG

SCHNEIDER CONSULT
 ZIVILTECHNIKER GMBH
 KREMS/D. | AMNSTETTEN | LINZ
 T +43 (0)3742 74 100 | office@schneider-consult.at

Lageplan zur Verordnung STVO-24-173-v des Bürgermeisters der Stadtgemeinde Hollabrunn vom 8. Juli 2024 beinhalten:
 - Parkverbot (Pos 1)
 - Behindertenparkplatz (Pos 2)

BEARBEITET	LIS	GZL	MASSSTAB	1:500
GEZEICHNET	LIS	22115	DATUM	28.02.2024
GEPRÜFT	BtM	4	PLANGRÖSSE	0,69 m²